

**VETRATA CORTILE INTERNO 1 : 25**

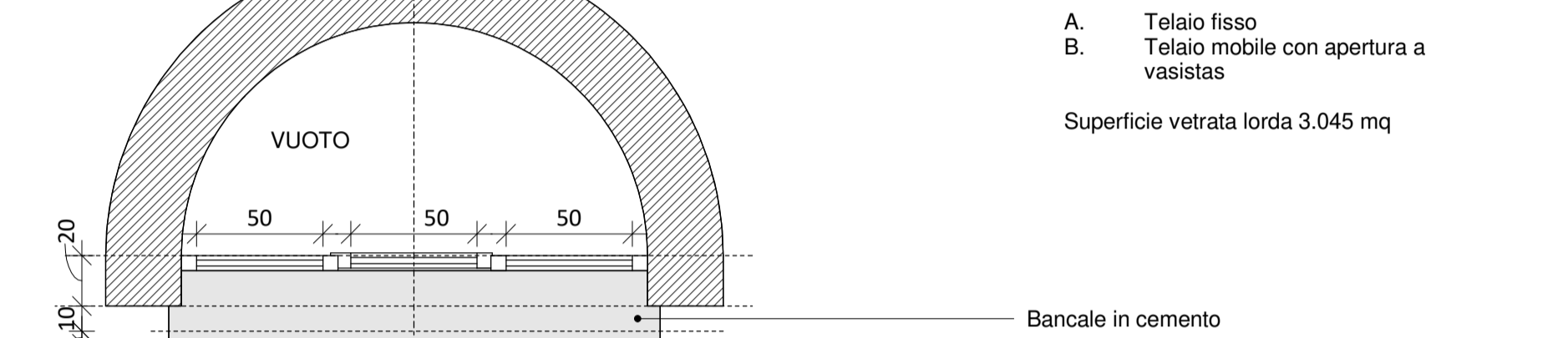

**FINESTRA CUCINA 1 : 25**

Abaco delle finestre	Livello	Tipo	Altezza (cm)	Larghezza (cm)	Superficie (mq)
01 piano terra		Finestra 70x111 h	111	70	0,78
01 piano terra		Finestra 70x111 h	111	70	0,78
01 piano terra		Finestra 85 x 147 h	147	85	1,25
01 piano terra		Porta-finestra 90 x 200 h	200	90	1,8
01 piano terra		Porta-finestra 90 x 200 h	200	90	1,8
01 piano terra		Vetrata cortile	236	436	10,29
01 piano terra		Finestra 52 x 216	216	52	1,12
02. piano soppalco		finestra diam 90	90	90	0,63
02. piano soppalco		Vetrata con finestra	180	185	3,04
02. piano soppalco		Porta-finestra 80 x 180	180	80	1,44

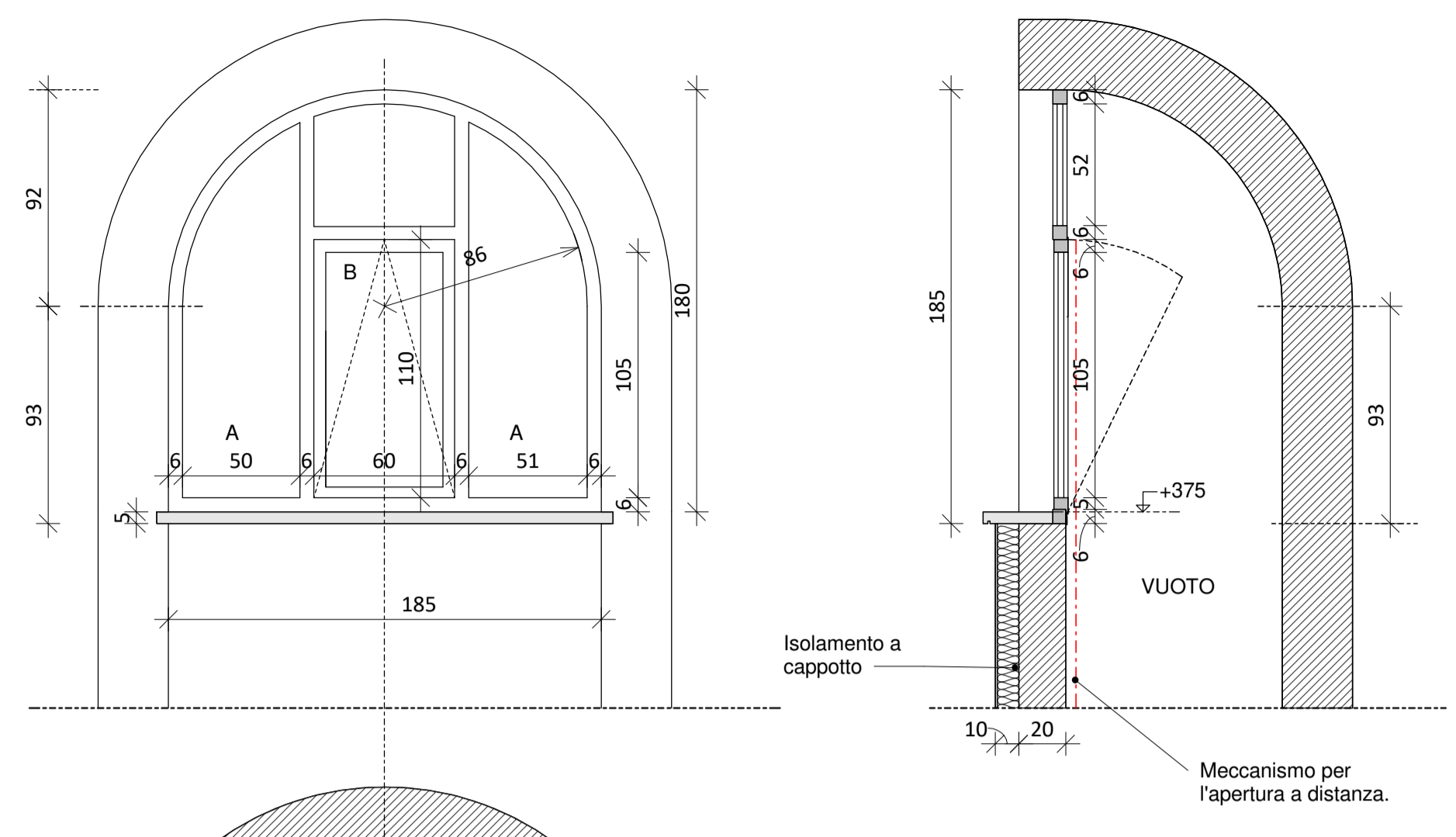
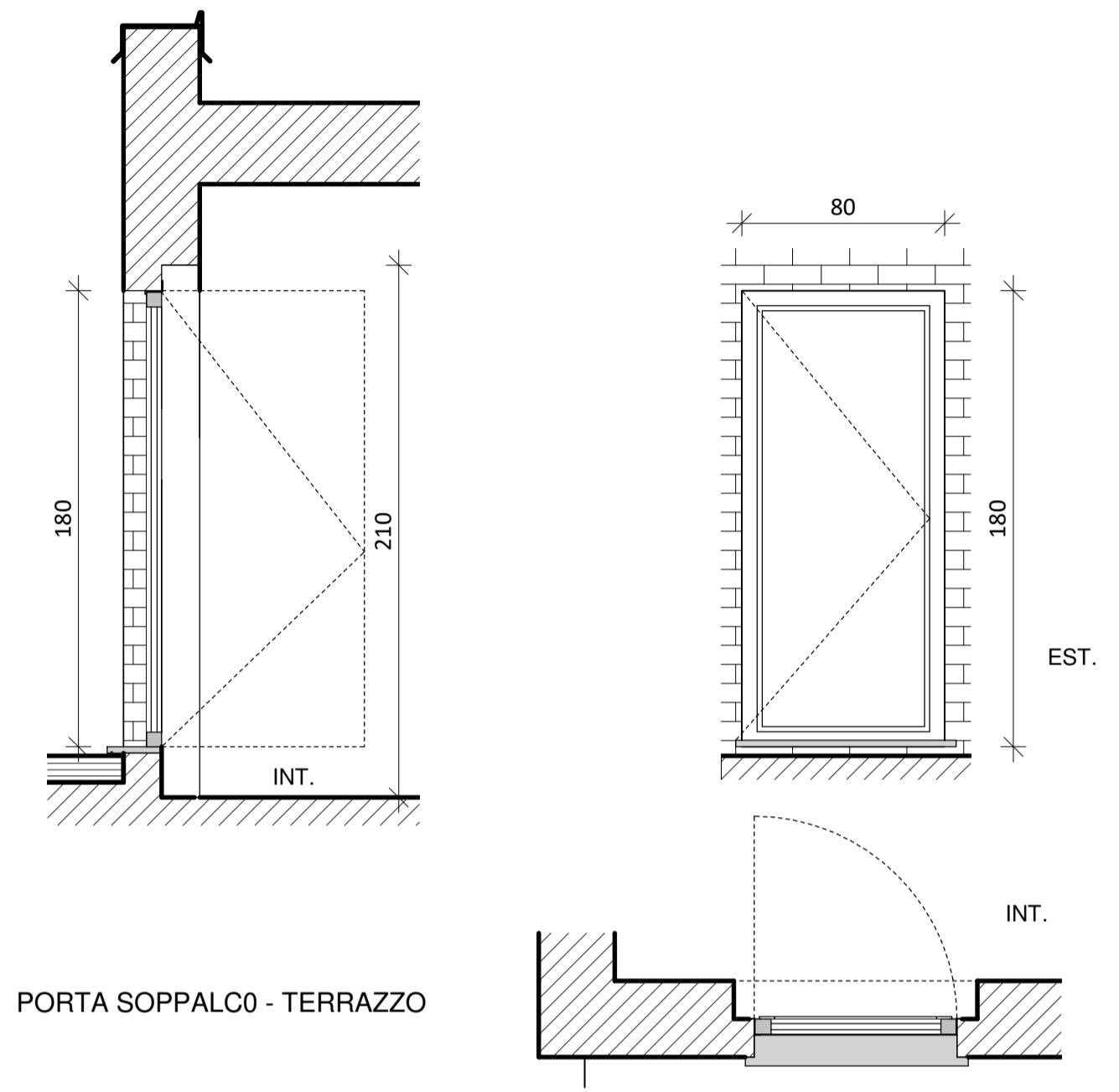

**PORTA SOPPALCO - TERRAZZO**

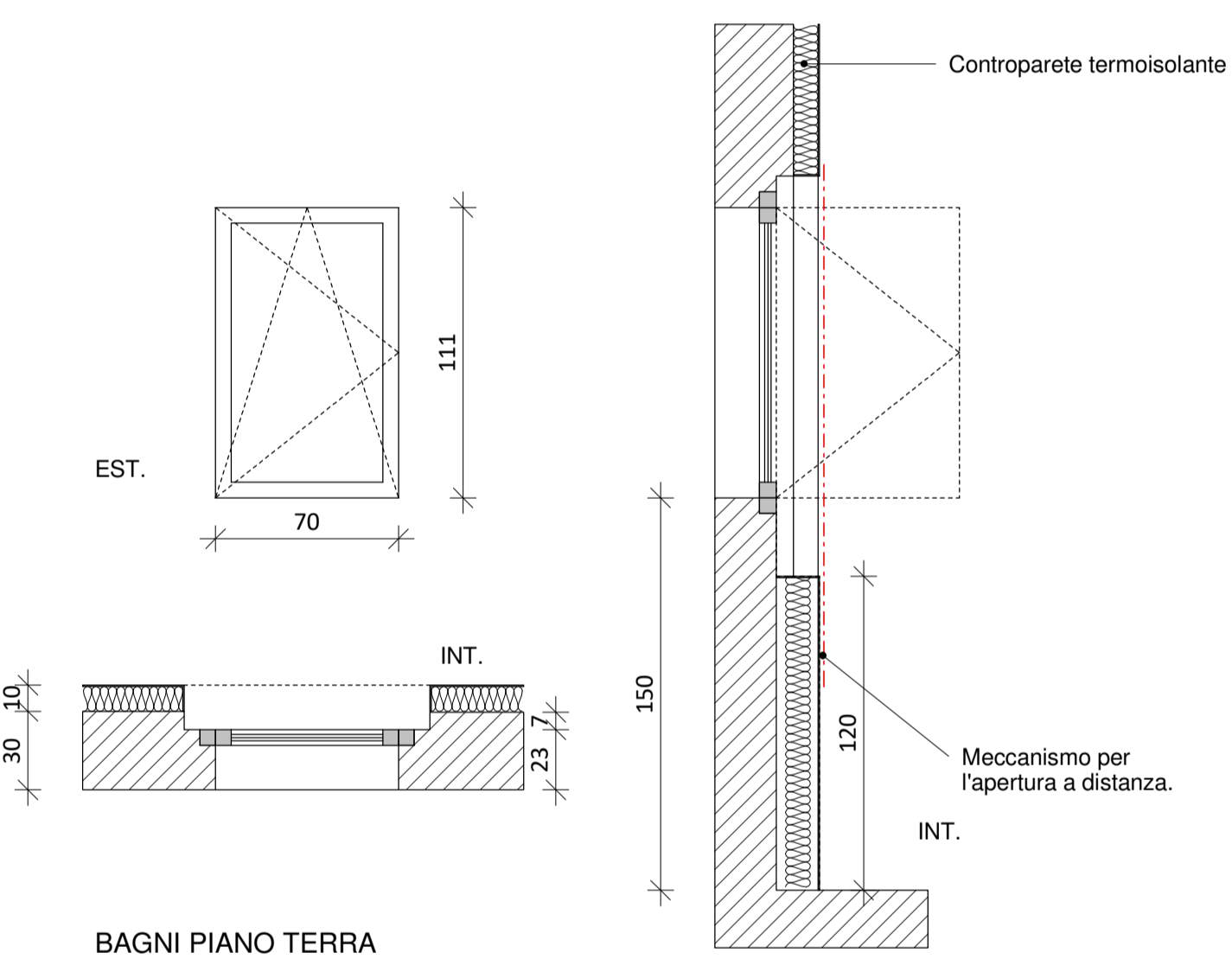

**BAGNI PIANO TERRA**

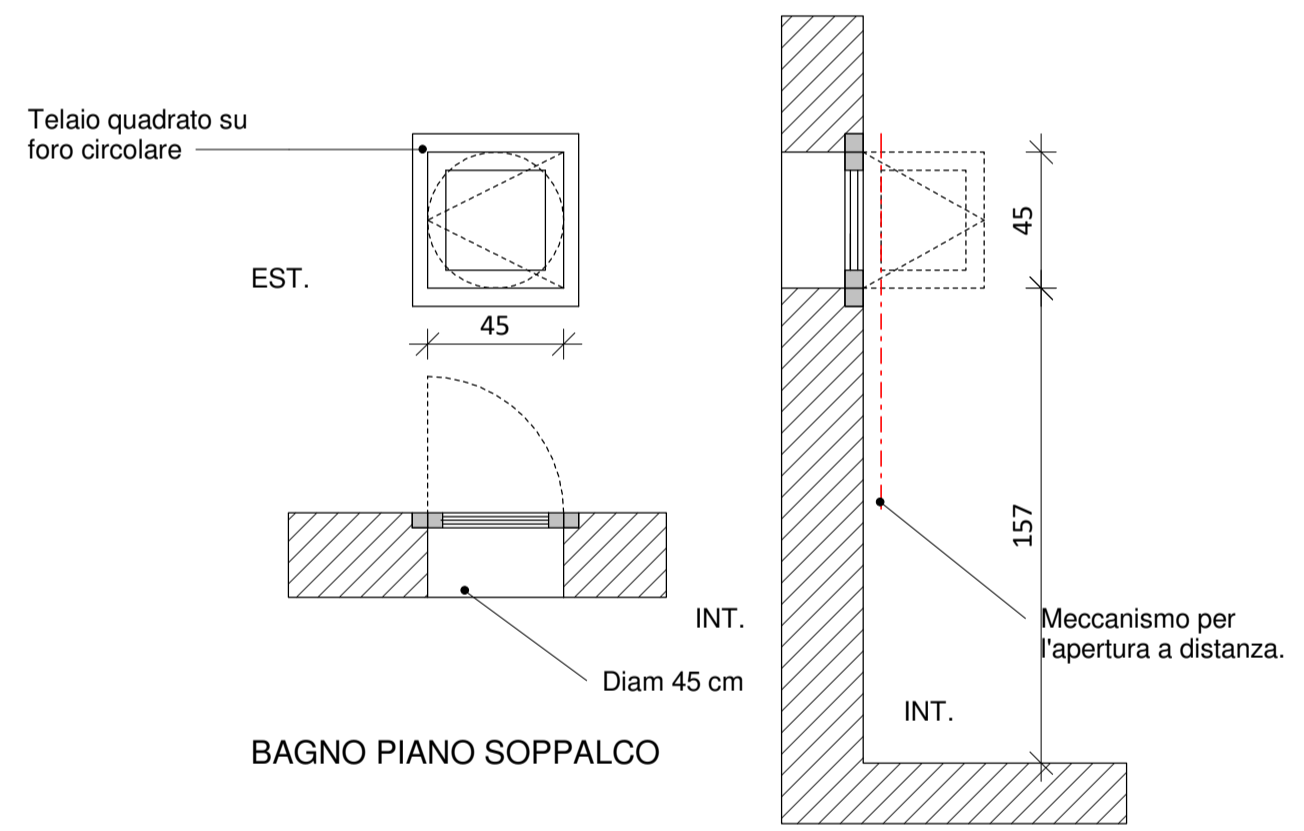

**BAGNO PIANO SOPPALCO**

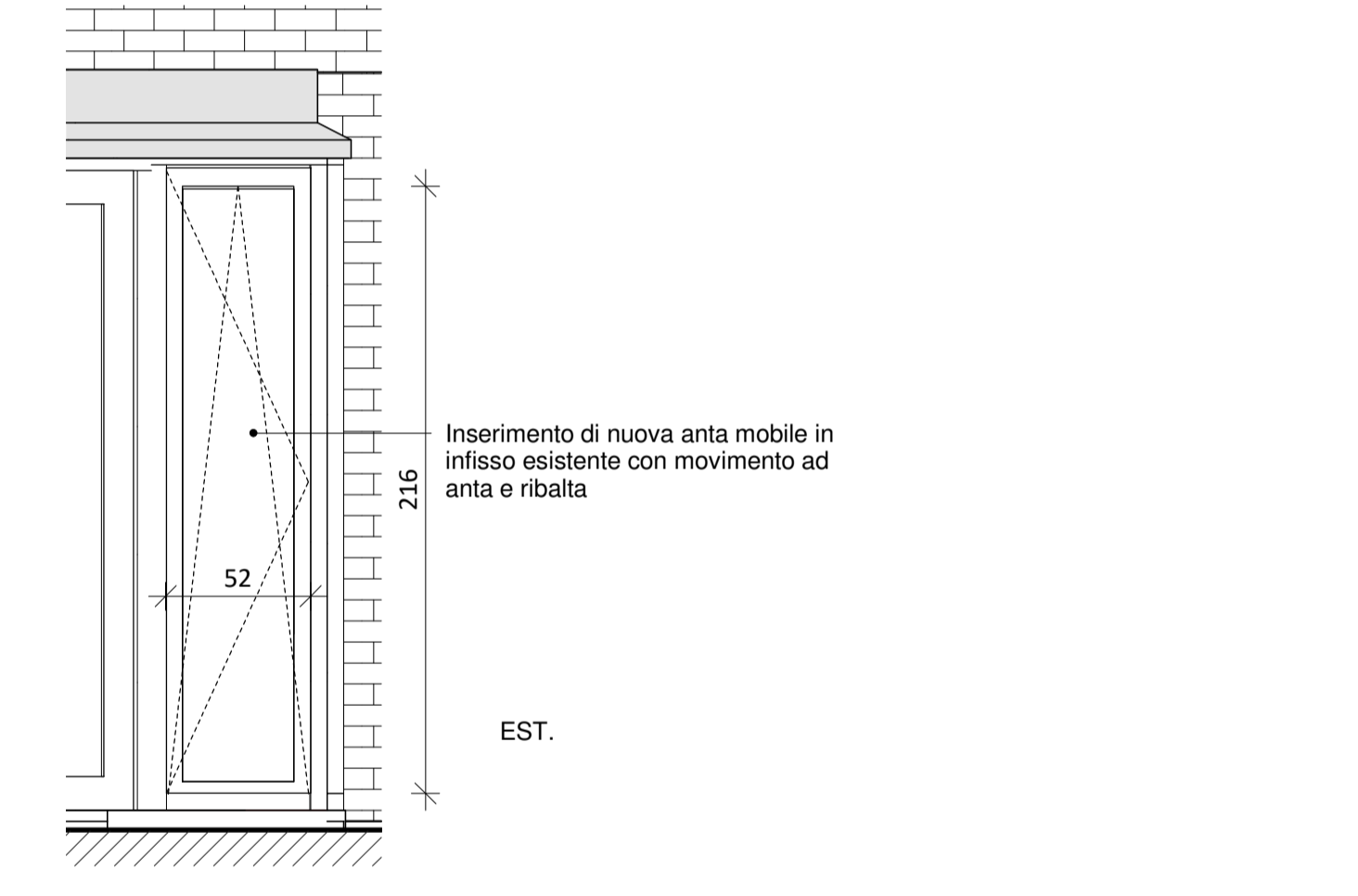

**FINESTRA VANO ADDETTO 1 : 25**

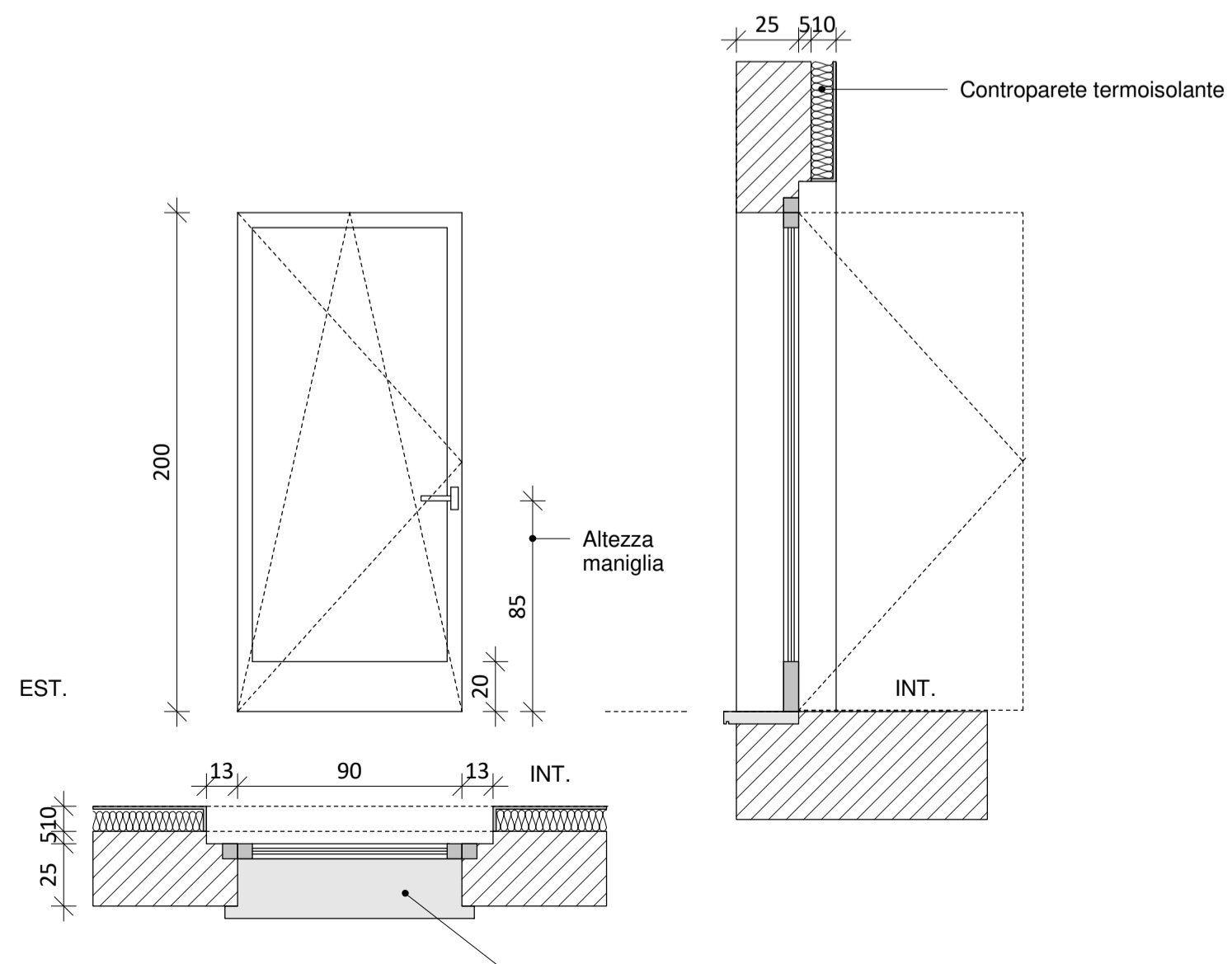

**CAMERE CORTILE INTERNO**

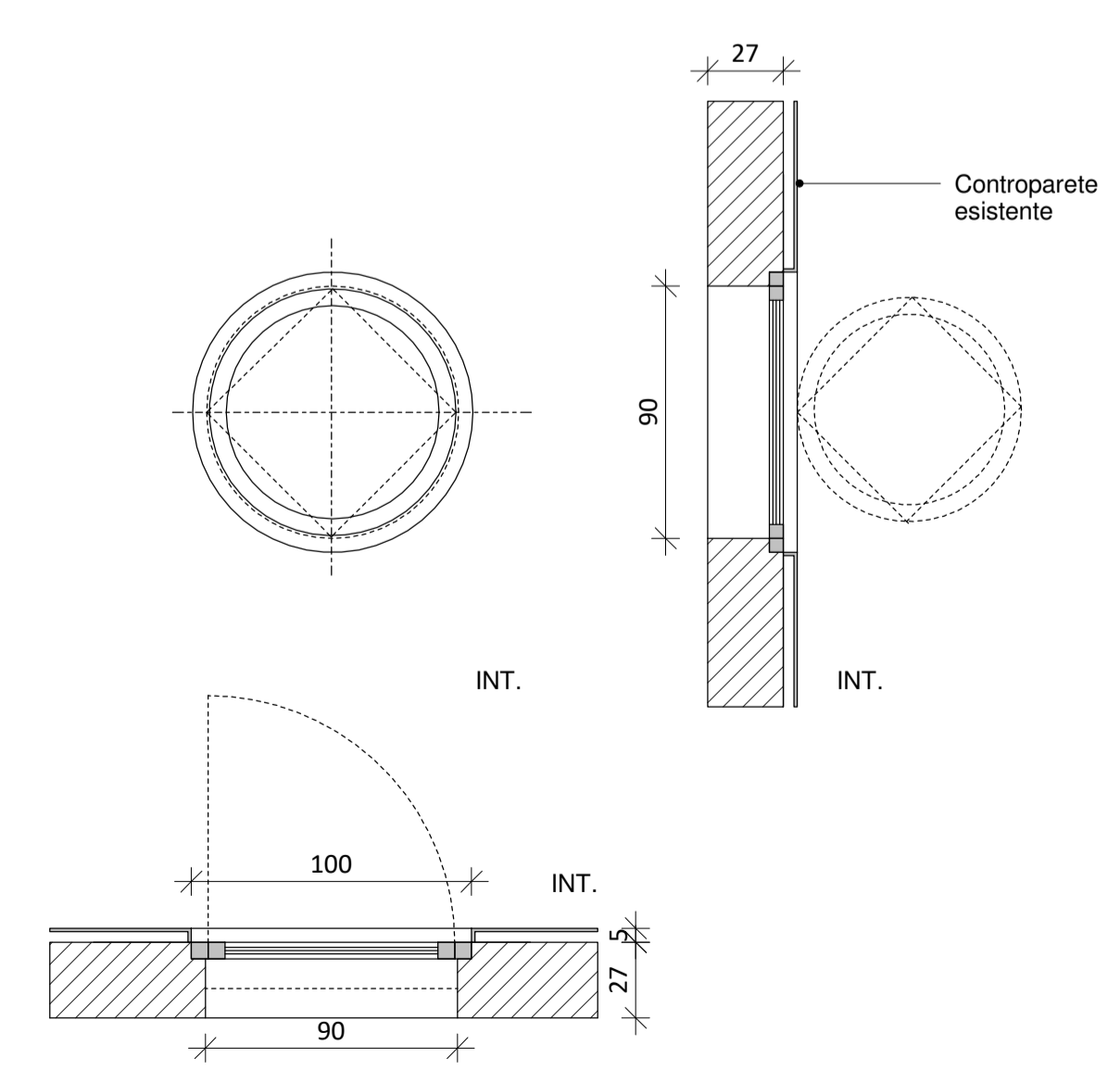

**PIANO SOPPALCO**

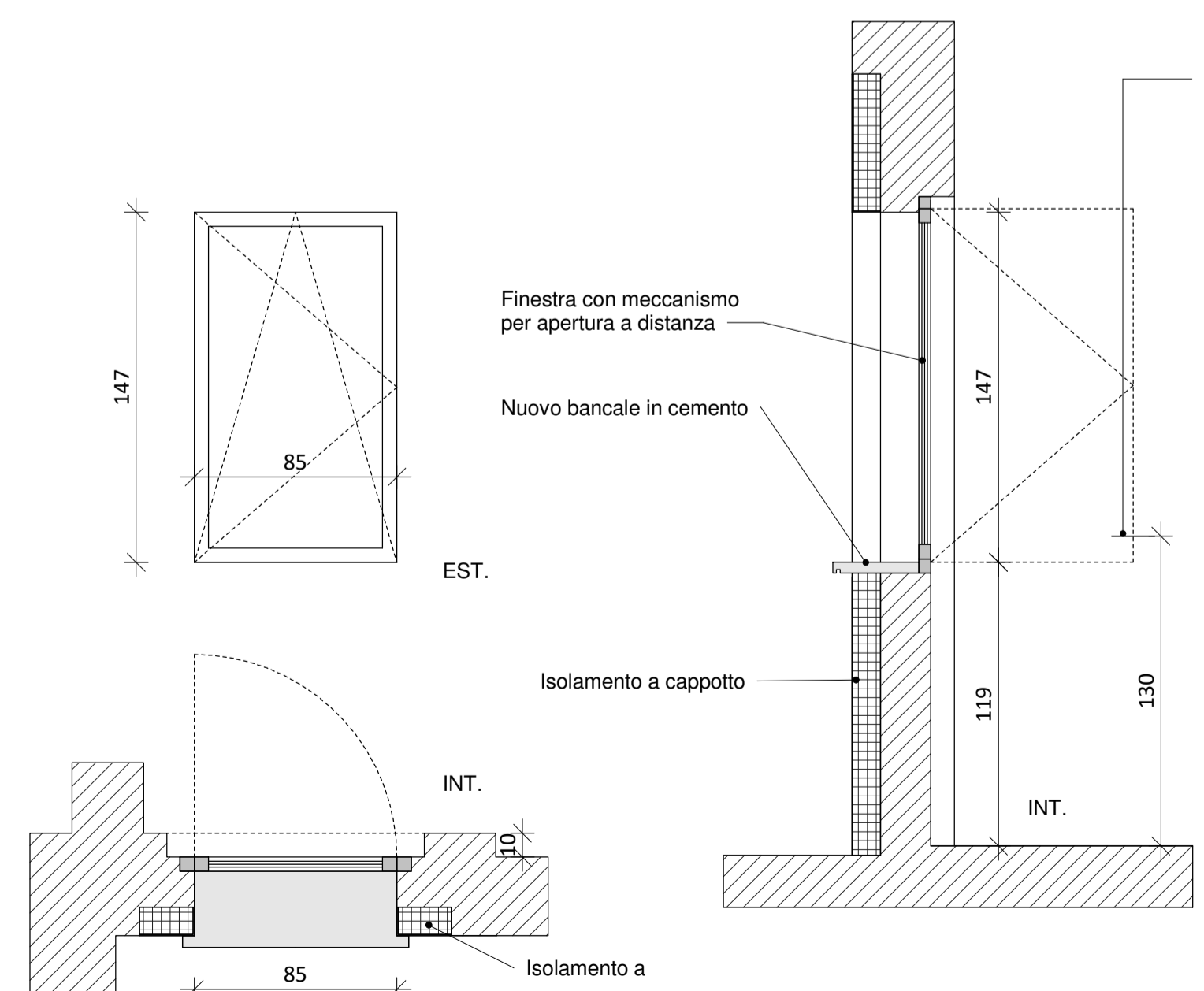

**CAMERA CORTILE INGRESSO  
ALTRI INFISSI ESTERNI 1 : 25**

**COMUNE DI SAN GIOVANNI IN PERSICETO**

Oggetto dell'intervento  
**ASP "SENECA" - SERVIZI ASSISTENZIALI UBICATI IN VIA MATTEOTTI 2 - ANGOLO VIA ROMA, SAN GIOVANNI IN PERSICETO, (BO)**

Descrizione dell'intervento  
 Opere di manutenzione straordinaria finalizzate alla realizzazione di alloggio da destinare al servizio "Gruppo appartamento" per persone disabili adulte.

Proprietà:  
 ASP SENECA, Via Matteotti n. 191, 40014 Crevalcore (BO)

Il gruppo di progettazione:  
 • Ing. Roberto Fenzi, Capogruppo, Via San Donato 69, Minerbio (BO) (Impianti meccanici, CSE), capogruppo  
 • Arch. Luca Guerra, via Zaccherini Alvisi 3, 40138 Bologna (Bo) (Progettazione generale e opere edili)  
 • Ing. Pira Salvatore, via Fossolo n 11, 40139 Bologna, (Impianti elettrici)  
 • Ing. Giovanni Cavallo, Via Valleverde n. 35/2, Rastignano di Pianoro, 40067 Pianoro, Bologna (Opere Strutturali)

Timbro e firma del progettista

Titolo elaborato  
**PROGETTO - ABACO DEGLI INFISSI ESTERNI**

FASE DI PROGETTAZIONE: **PROGETTO ESECUTIVO**

File:	Data: 16/07/2018	Scala: 1 : 25	Elaborato n°: <b>13.OE</b>
N° rev.	Data rev.	Oggetto della revisione	Redatto Controllato Visto