

- Opere previste per la demolizione di ciascun bagno
- ex locali L002-L009-L014- L014:
- smontamento sanitari, radiatore, tubazioni di adduzione e scori
- demolizioni parete, soffitti, rivestimenti e porte
- smontamento e smaltimento di sanitari e sanitari
- allontanamento a discarica autorizzata del materiale di risulta
- ripristini intonaci
- ripristini pavimento con mattonelle uguali o equivalenti
- ripristini sanitari con sanitari equivalenti
- rifiniti cartongesso granzate
- modifica eventuali velle
- realizzazione di controsoffitto alla quota di quello esistente
- adeguamento e ripozizionamento bocchetta di aspirazione
- tinteggiatura della porzione interessata alla demolizione

- Opere previste per l'adeguamento del bagno ex locale L007:
- smontamento piatto doccia e relative tubazioni di adduzione e scori
- demolizione parete, soffitti, rivestimenti e porte
- demolizione porzione di parete per installazione porta
- allontanamento a discarica autorizzata del materiale di risulta
- chiusura muratura in corrispondenza della porta demolita
- ripristini intonaci
- ripristini pavimento con mattonelle uguali o equivalenti
- adeguamento e ripozizionamento bocchetta di aspirazione
- ripristino prese f.i.m.
- tinteggiatura della porzione interessata alla demolizione

Comune	SAN GIOVANNI IN PERSICETO (BO)
Oggetto dell'intervento	ASP "SENECA" - VILLA EMILIA VIA MARZOCCHI, 1 SAN GIOVANNI IN PERSICETO (BO)
Descrizione dell'intervento	MODIFICHE UFFICI PIANO SECONDO
Spazio riservato a note del Comune	Committente ASP SENECA Via Matteotti n. 191 40014 Crevalcore (BO)
Timbro e firma del progettista	La studio di progettazione  STUDIO TECNICO Roberto Fenzi Via Marconi, 12 Molinella (BO)

Titolo elaborato		STATO DI FATTO-INTERVENTI-PROGETTO	
File:	003.20-ASP_SCP-ELLA EMILIA-20E_00	Data:	28 Febbraio 2020
Scala grafica:		1/50	
Tavola n°:		22PLT	
N° rev.	00	Data rev.	26/02/2020
PRIMA EMISSIONE		Descrizione revisione	
Disegno		Il tecnico	
Visto		RF	

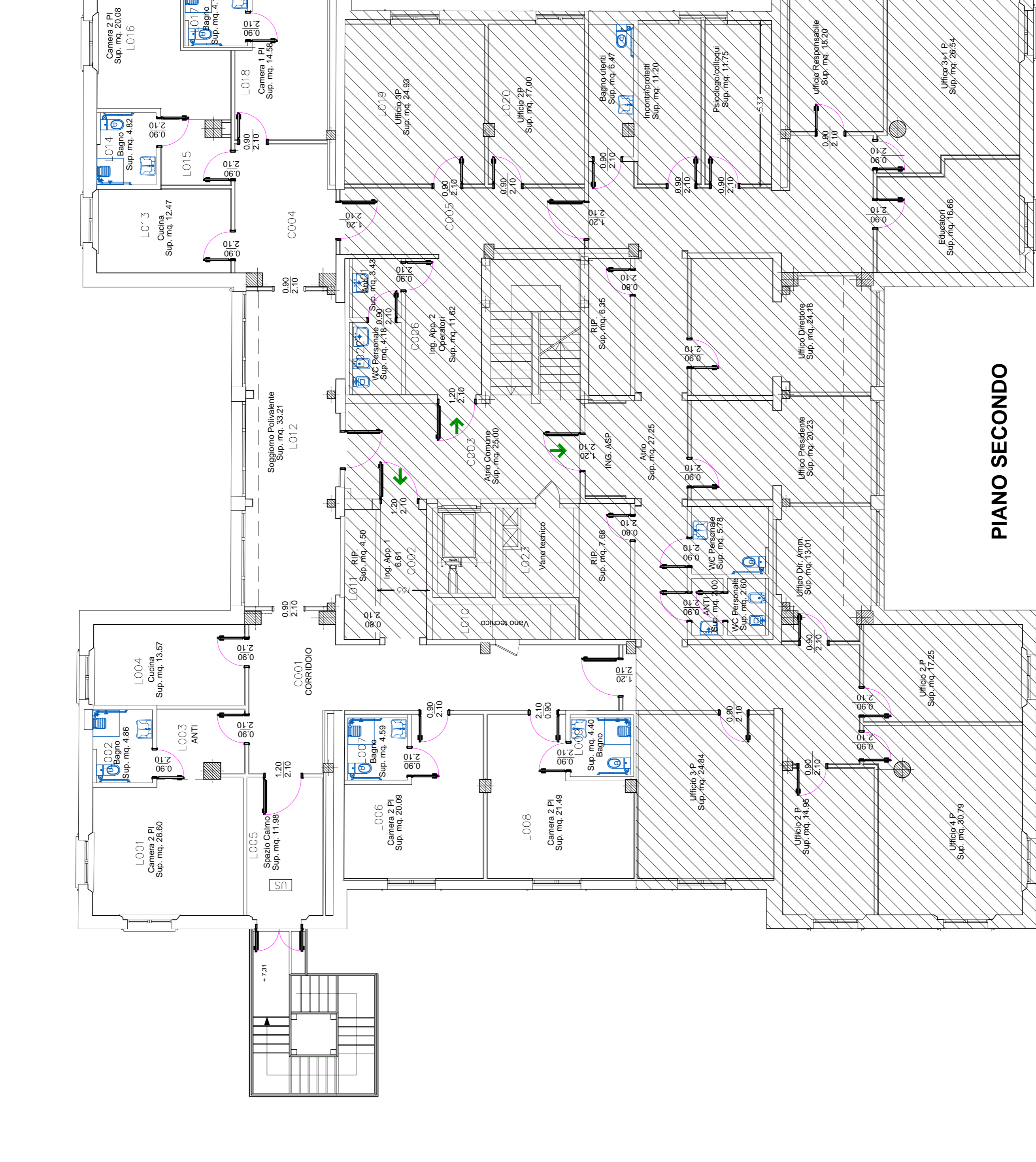
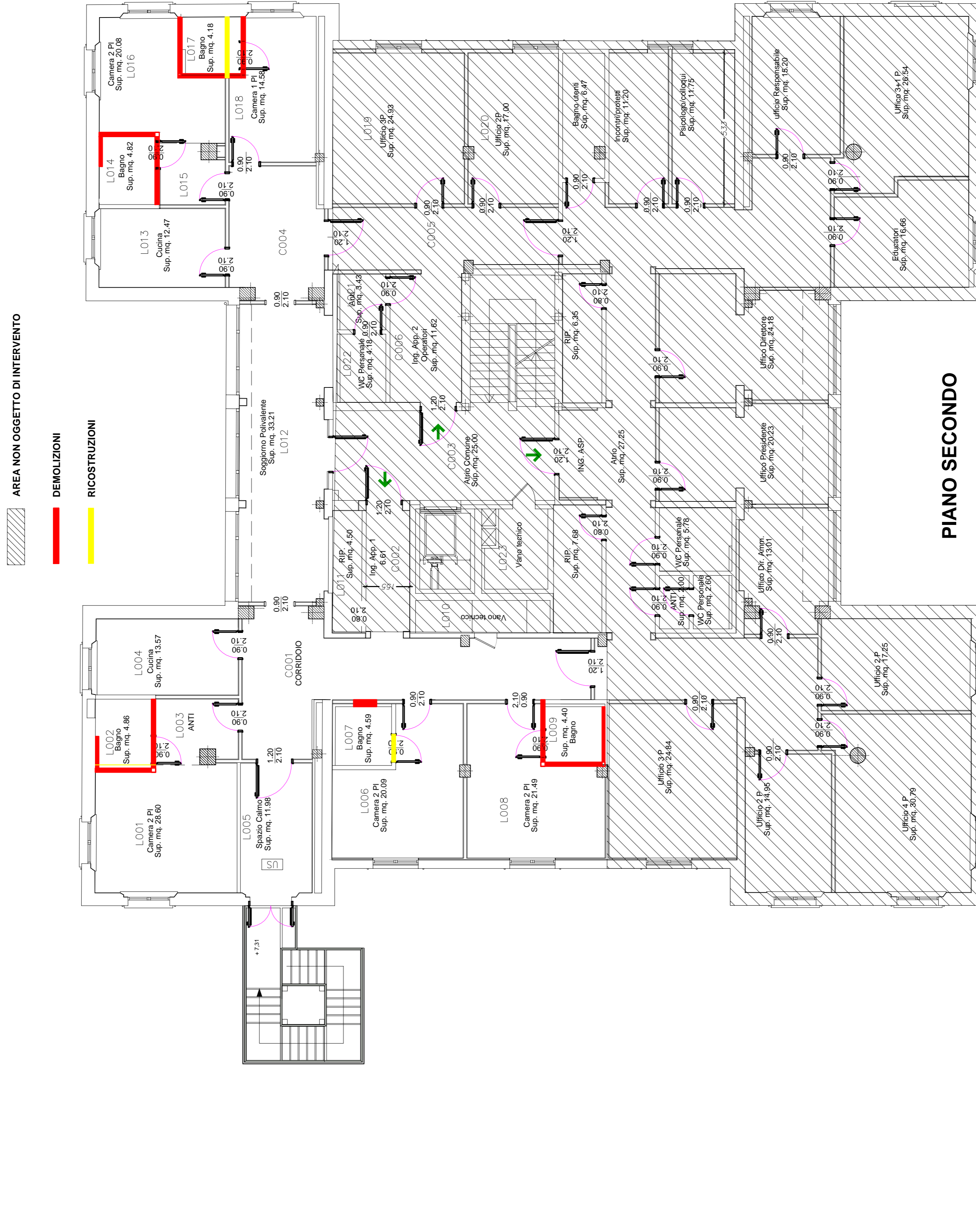

PROGETTO

INTERVENTI

STATO DI FATTO