

PIANTA PIANO TERRA 1 : 100

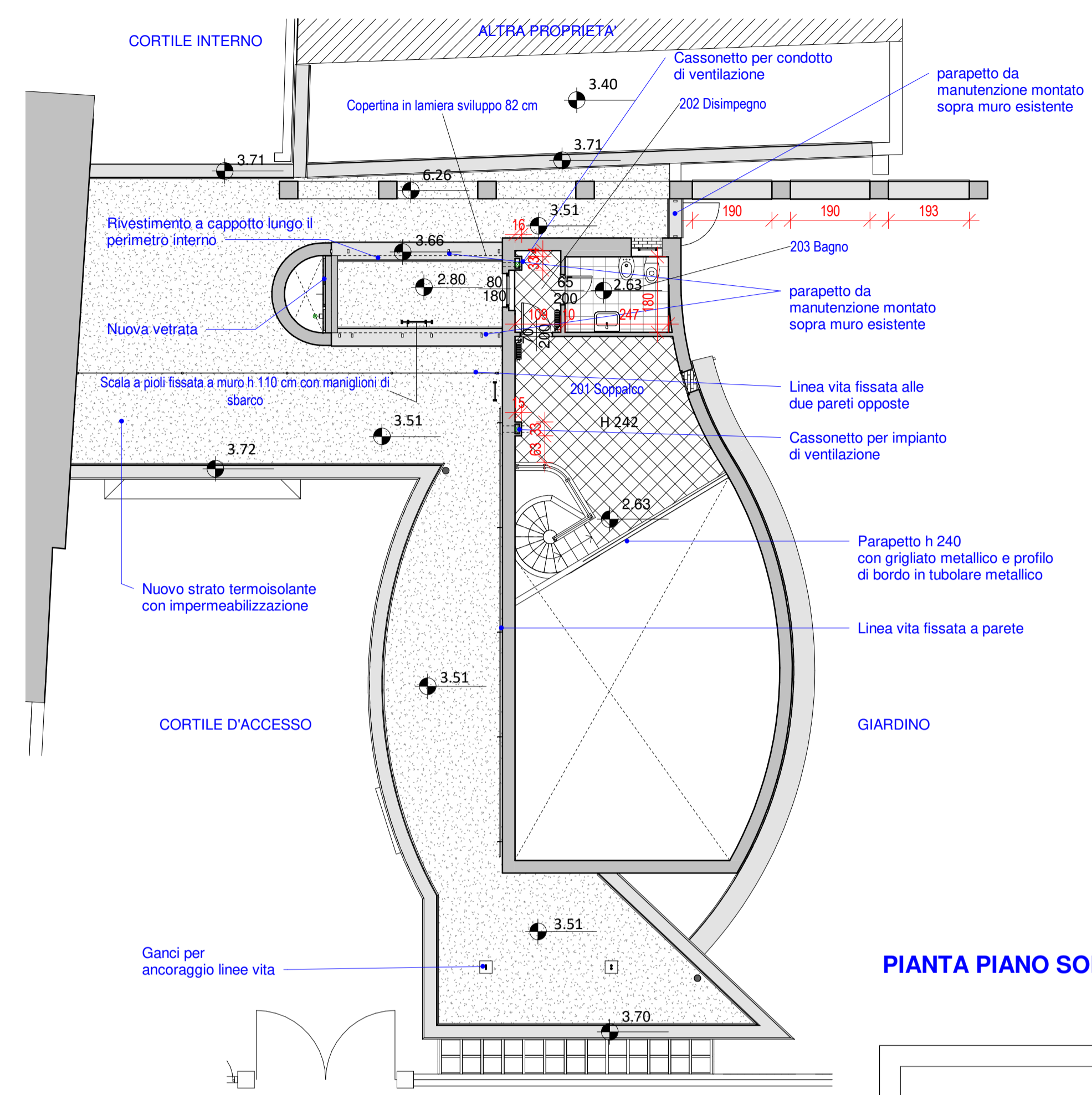

PIANTA PIANO SOPPALCO 1 : 100

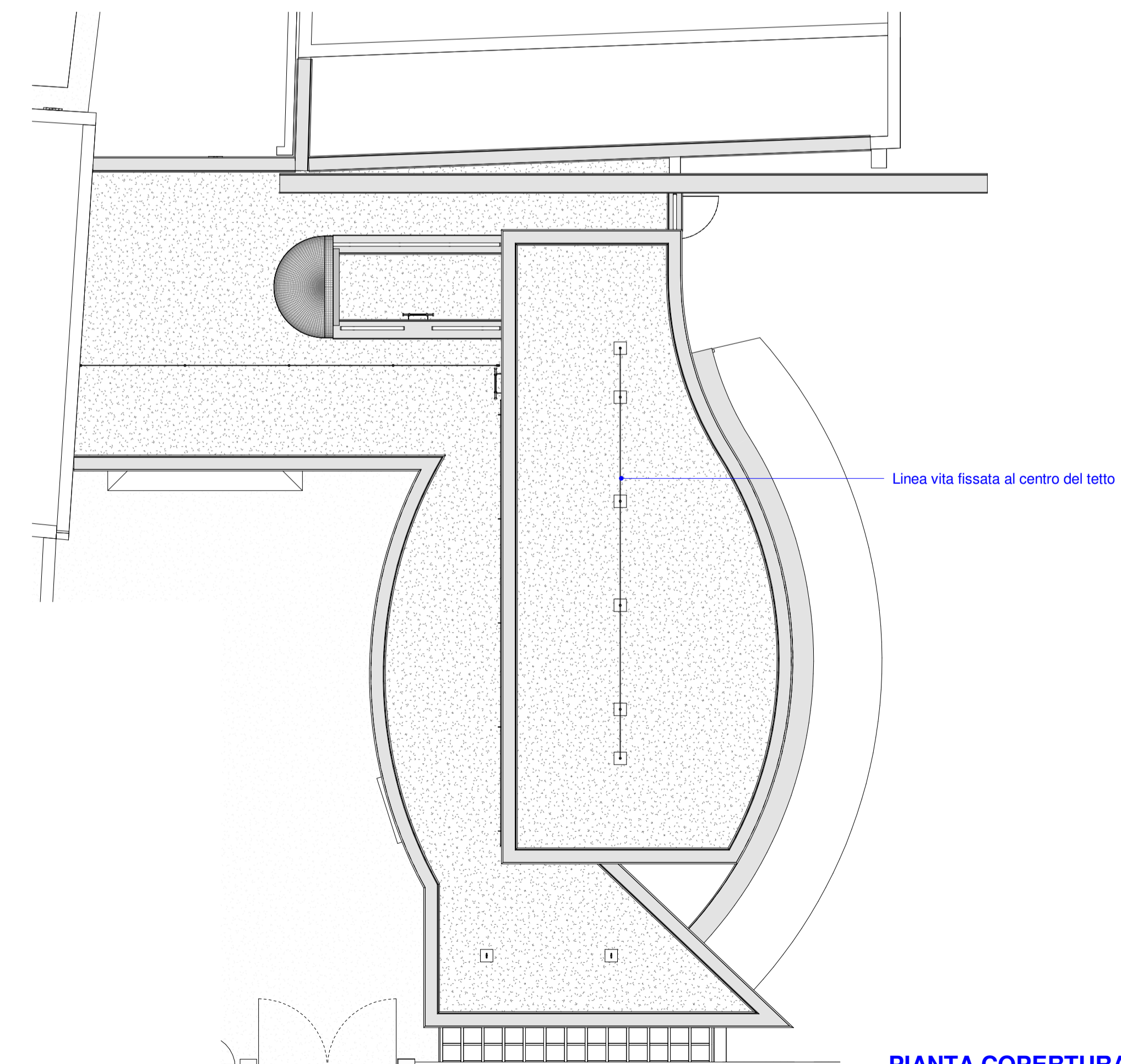

PIANTA COPERTURA 1 : 100

Level	Number	Name	Area	Sup. ill.	Sup. vent.
01 piano terra	101	Camera a due letti	17.78 m ²	1.80 m ²	1.80 m ²
01 piano terra	102	Camera a due letti	16.12 m ²	1.80 m ²	1.80 m ²
01 piano terra	103	Disimpegno	2.34 m ²	0.00 m ²	0.00 m ²
01 piano terra	104	Bagno con antibagno	9.34 m ²	0.77 m ²	0.77 m ²
01 piano terra	105	Bagno con antibagno	8.82 m ²	0.77 m ²	0.77 m ²
01 piano terra	106	Disimpegno	2.39 m ²	0.00 m ²	0.00 m ²
01 piano terra	107	Ripostiglio	3.99 m ²	0.00 m ²	0.00 m ²
01 piano terra	108	Disimpegno	6.25 m ²	0.00 m ²	0.00 m ²
01 piano terra	109	Disimpegno	2.44 m ²	0.00 m ²	0.00 m ²
01 piano terra	110	Lavanderia	3.41 m ²	0.00 m ²	0.00 m ²
01 piano terra	111	Camera a due letti	15.45 m ²	1.25 m ²	1.25 m ²
01 piano terra	112	Soggiorno - pranzo comune	42.62 m ²	20.96 m ²	20.96 m ²
01 piano terra	113	Cucina	5.87 m ²	2.95 m ²	0.66 m ²
01 piano terra	114	Bagno disabili	4.36 m ²	0.00 m ²	0.00 m ²
01 piano terra	115	Bagno operatore	3.75 m ²	0.00 m ²	0.00 m ²
01 piano terra	116	Camera operatore	9.18 m ²	1.08 m ²	1.08 m ²
01 piano terra	117	Disimpegno	4.30 m ²	0.00 m ²	0.00 m ²
01 piano terra	118	Sala polivalente	99.48 m ²	34.45 m ²	11.90 m ²
01 piano terra	119	Vano a disposizione	27.50 m ²	9.00 m ²	1.12 m ²
01 piano terra	120	Connettivo	15.34 m ²	2.70 m ²	2.70 m ²
01 piano terra	121	Vano Scala	2.20 m ²	0.00 m ²	0.00 m ²
01 piano terra: 21			303.03 m ²		
02 piano soppalco	201	Soppalco	16.81 m ²	0.64 m ²	0.64 m ²
02 piano soppalco	202	Disimpegno	2.07 m ²	1.44 m ²	1.44 m ²
02 piano soppalco	203	Bagno	4.45 m ²	0.50 m ²	0.50 m ²
02 piano soppalco: 3			23.33 m ²		
Totale: 24			326.36 m ²		

COMUNE DI SAN GIOVANNI IN

Oggetto dell'intervento
**ASP "SENECA" - SERVIZI ASSISTENZIALI UBICATI
 IN VIA MATTEOTTI 2 - ANGOLO VIA ROMA,
 SAN GIOVANNI IN PERSICETO, (BO)**

Descrizione dell'intervento
 Opere di manutenzione straordinaria finalizzate alla realizzazione di alloggi protetti per anziani o non autosufficienti.

Spazio riservato a note dell'Ente appaltante.

Proprietà:
 ASP SENECA, Via Matteotti n. 191,
 40014 Crevalcore (BO)

Il gruppo di progettazione:
 • Ing. Roberto Fenzi, Capogruppo, Via San Donato 69, Minerbio (BO) (Impianti meccanici, CSE) , capogruppo
 • Arch. Luca Guerra, via Zaccherini Alvisi 3, 40138 Bologna (Bo) (Progettazione generale e opere edili)
 • Ing. Pira Salvatore, via Fossolo n 11, 40139 Bologna, (Impianti elettrici)
 • Ing. Giovanni Cavallo, Via Valleverde n. 35/2, Rastignano di Pianoro, 40067 Pianoro, Bologna (Opere Strutturali)

Timbro e firma del progettista

Titolo elaborato
Realizzato - Piante

FASE DI PROGETTAZIONE: **VARIANTE IN CORSO D'OPERA**

File:	Data: 05/10/19	Scala: 1 : 100	Elaborato n°: VCO - 03
N° rev.	Data rev.	Oggetto della revisione	Redatto Controllato Visto