

PIANTA PIANO TERRA 1 : 100

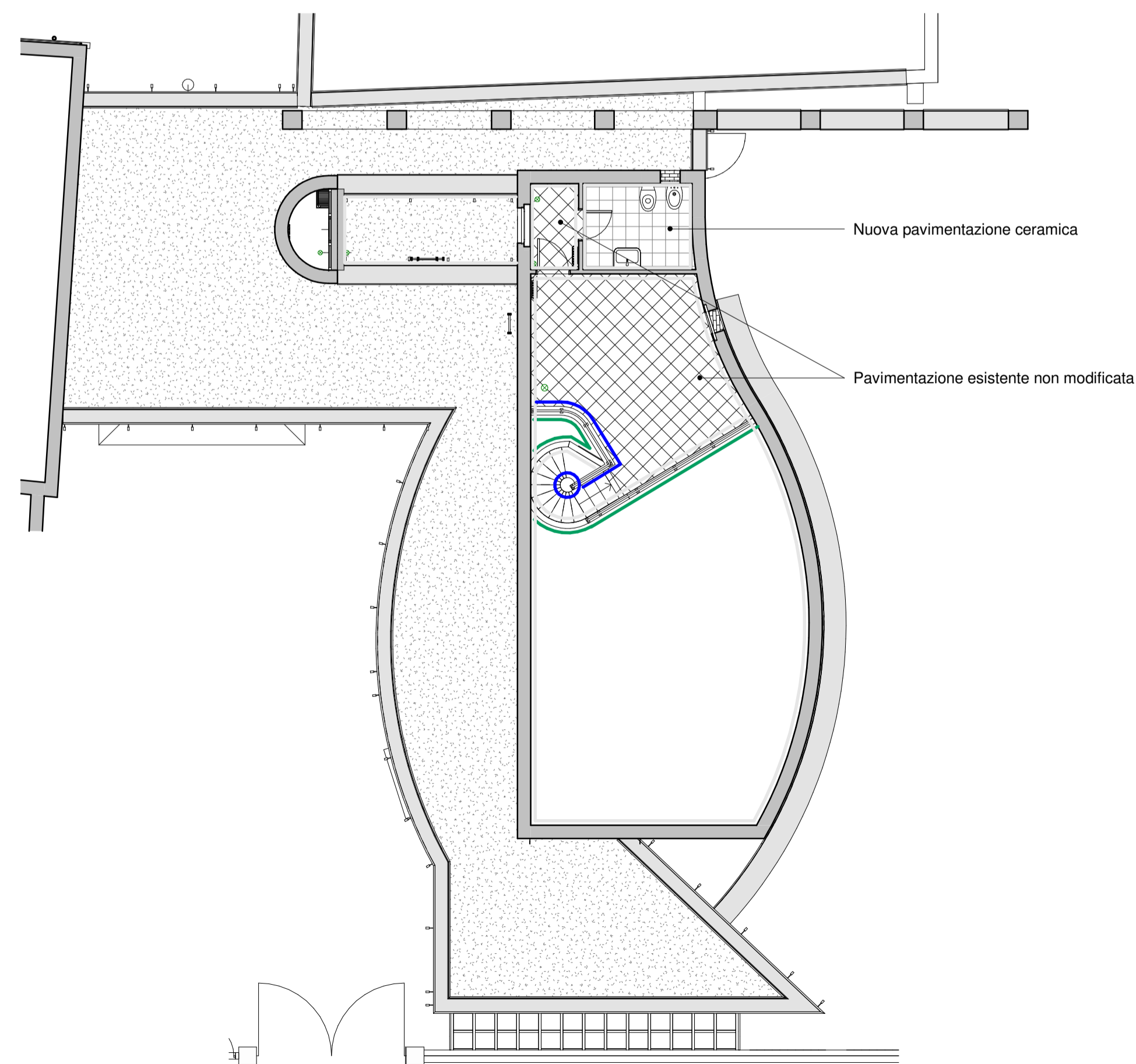

PIANTA PIANO SOPPALCO 1 : 100

PIANO DEL COLORE:
 - tutti i soffitti a tutti i livelli colore bianco
 - tutte le colonne in smalto blu opaco
 - per esigenze di stampa il magenta indica pareti bianche

TUTTI I COLORI DOVRANNO ESSERE CAMPIONATI E SOTTOPOSTI ALLA APPROVAZIONE DELLA DL.

- PANTONE 100 C
- BIANCO
- PANTONE 286 C
- PANTONE 7542 C
- PANTONE 354 C

Vani da tinteggiare					
Livello	Nome	Superficie	Perimetro	Altezza vani	Superficie lorda pareti
01 piano terra	Stanza operatore	9.00 m ²	12.95	233	30.17 m ²
01 piano terra	Camera a due letti	16.14 m ²	17.26	310	53.50 m ²
01 piano terra	Camera a due letti	17.82 m ²	17.23	310	53.42 m ²
01 piano terra	Bagno operatore	3.70 m ²	8.90	233	20.74 m ²
01 piano terra	Bagno disabili visitatori	3.72 m ²	8.31	233	19.36 m ²
01 piano terra	Disimpegno	4.38 m ²	8.68	308	26.73 m ²
01 piano terra	Cucina	5.87 m ²	9.71	230	22.34 m ²
01 piano terra	Soggiorno - pranzo	42.62 m ²	30.34	308	93.44 m ²
01 piano terra	Atrio zona notte	5.61 m ²	12.16	308	37.45 m ²
01 piano terra	Deposito	3.95 m ²	8.34	308	25.68 m ²
01 piano terra	Disimpegno	2.37 m ²	6.15	308	18.95 m ²
01 piano terra	Deposito	3.58 m ²	9.05	308	27.87 m ²
01 piano terra	Disimpegno	2.99 m ²	8.15	308	25.12 m ²
01 piano terra	Antibagno	3.40 m ²	7.45	308	22.93 m ²
01 piano terra	Antibagno	3.53 m ²	7.61	308	23.44 m ²
01 piano terra	Bagno	5.58 m ²	9.51	308	29.30 m ²
01 piano terra	Bagno	5.27 m ²	9.28	308	28.57 m ²
01 piano terra	Camera a due letti	15.48 m ²	16.14	308	49.71 m ²
01 piano terra	Disimpegno	2.16 m ²	6.13	308	18.88 m ²
01 piano terra	Sala polivalente	99.88 m ²	43.37	308	133.59 m ²
01 piano terra	Vano a disposizione	27.61 m ²	21.65	308	66.68 m ²
01 piano terra	Disimpegno	15.28 m ²	21.96	308	67.65 m ²
01 piano terra	Vano scala	2.48 m ²	6.27	385	24.15 m ²
02. piano soppalco	Disimpegno	2.13 m ²	6.08	257	15.63 m ²
02. piano soppalco	Bagno	4.85 m ²	8.91	257	22.89 m ²
02. piano soppalco	Soppalco	16.94 m ²	16.85	257	43.30 m ²
Totale: 26		326.32 m ²	338.44		1001.49 m ²

N.B.. I VALORI SOPRA RIPORTATI SONO ASSOLUTAMENTE INDICATIVI

COMUNE DI SAN GIOVANNI IN PERSICETO

Oggetto dell'intervento

ASP "SENECA" - SERVIZI ASSISTENZIALI UBICATI IN VIA MATTEOTTI 2 - ANGOLO VIA ROMA, SAN GIOVANNI IN PERSICETO, (BO)

Descrizione dell'intervento

Opere di manutenzione straordinaria finalizzate alla realizzazione di alloggio da destinare al servizio "Gruppo appartamento" per persone disabili adulte.

Spazio riservato a note dell'Ente appaltante.

Proprietà:

ASP SENECA, Via Matteotti n. 191, 40014 Crevalcore (BO)



Il gruppo di progettazione:

- Ing. Roberto Fenzi, Capogruppo, Via San Donato 69, Minerbio (BO) (Impianti meccanici, CSE) , capogruppo
- Arch. Luca Guerra, via Zaccherini Alvisi 3, 40138 Bologna (Bo) (Progettazione generale e opere edili)
- Ing. Salvatore Pira, via Fossolo n 11, 40139 Bologna, (Impianti elettrici)
- Ing. Giovanni Cavallo, Via Valleverde n. 35/2, Rastignano di Pianoro, 40067 Pianoro, Bologna (Opere Strutturali)

Timbro e firma del progettista



Titolo elaborato

PROGETTO - PIANTE DELLE FINITURE

FASE DI PROGETTAZIONE:

PROGETTO ESECUTIVO

File: _____ Data: 16/07/2018 Scala: 1 : 100 Elaborato n°: **12.OE**

N° rev. _____ Data rev. _____ Oggetto della revisione _____ Redatto _____ Controllato _____ Visto _____